EXPOSITION
du 8 mars au 30 juin 2023

ENTRÉE LIBRE
10H00-12H00 / 14H00-17H00

FEMMES DANS LA CITÉ
FEMMES ENGAGÉES

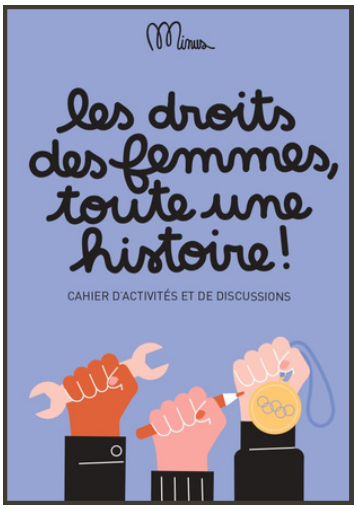

À l'occasion de la Journée internationale des droits des femmes, la Ville de Roubaix déploie une exposition inédite à partir du 8 mars 2023. Celle-ci propose d'aborder en 12 panneaux l'évolution des droits des femmes au travers de l'histoire de Roubaix.

VERNISSAGE DE L'EXPOSITION
LE 8 MARS À 17H30, HOTEL DE VILLE DE ROUBAIX

- Du 8 mars au 14 mars à l'hôtel de Ville de Roubaix, hall et salle Pierre de Roubaix
- Puis du 16 mars au 30 juin dans les différents quartiers de la Ville de Roubaix

Réservation pour les groupes

Inscriptions et renseignements :
planlaicitecitoyennete@ville-roubaix.fr
03 59 57 31 26

MINISTÈRE DE LA JUSTICE
Liberté
Égalité
Fraternité

point-justice
informer, orienter, aide

ROUBAIX CCAS

FEMMES DE ROUBAIX

Cité éducative ROUBAIX

anct agence nationale de la cohésion des territoires

VILLE DE ROUBAIX

PLUS QU'UNE EXPOSITION...

Plus qu'une exposition... Il s'agit d'un dispositif de sensibilisation global sur l'égalité femmes-hommes à destination des habitants et habitantes de la ville de Roubaix et de tout acteur éducatif, social, citoyen intéressé par la démarche souhaitant accueillir l'exposition au sein de sa structure.

Il contient :

- **Une exposition empruntable après son déploiement dans les différents quartiers de la ville**
- **Un guide pédagogique pour permettre de la parcourir en autonomie au sein des établissements scolaires, de tout service public de proximité et des associations...**
- **Un livret interactif pour accompagner la découverte de l'exposition et susciter les échanges, pour le jeune public à partir du niveau 5ème.**

L'EXPOSITION EN QUELQUES LIGNES

Femmes de Roubaix, femmes dans la cité, femmes engagées...

Si la légende de Dame Thècle, et l'action, bien réelle, d'Isabeau de Roubaix, sont aux fondements de l'histoire de Roubaix, c'est aux 19ème et 20ème siècles que la mobilisation des Roubaisiennes, dans les domaines éducatifs, sociaux, économiques, culturels et syndicaux se révéla. C'est alors que les combats des femmes au niveau national pour acquérir des droits fondamentaux, puis les rendre effectifs dans leur quotidien, vont croiser, s'enrichir et enrichir le combat des femmes de Roubaix. C'est cette histoire de l'accès aux droits que nous vous proposons de conter au sein de cette exposition constituée de 12 panneaux. Droit de vote, droits sociaux et à la santé, liberté financière, accès à l'enseignement supérieur ou au sport, reconnaissance de la création artistique... Les luttes pour acquérir certains de ces droits sont connues, d'autres le sont moins.

Des Roubaisiennes ont illustré ces combats par leurs engagements, d'autres ont vu ces droits acquis leur permettant de trouver dans la société civile, dans le monde de l'entreprise ou des arts, la place qui leur était due. Cette présentation constitue une première étape du travail de reconnaissance de ce qu'elles ont apporté à la société.

C'est à nous, collectivement, de le poursuivre, par la diffusion de cette exposition.

UN GUIDE PÉDAGOGIQUE

Inaugurée à l'occasion de la Journée internationale des droits des femmes, l'exposition sera visible à l'hôtel de ville du 8 au 14 mars et sera itinérante dans les différents quartiers de la ville jusqu'au 30 juin 2023.

Un guide pédagogique l'accompagne pour que vous puissiez l'animer et l'exploiter avec vos classes, groupes d'enfants-jeunes, parents et tout groupe d'habitant.e.s. intéressé.

UN LIVRET INTERACTIF POUR LE JEUNE PUBLIC

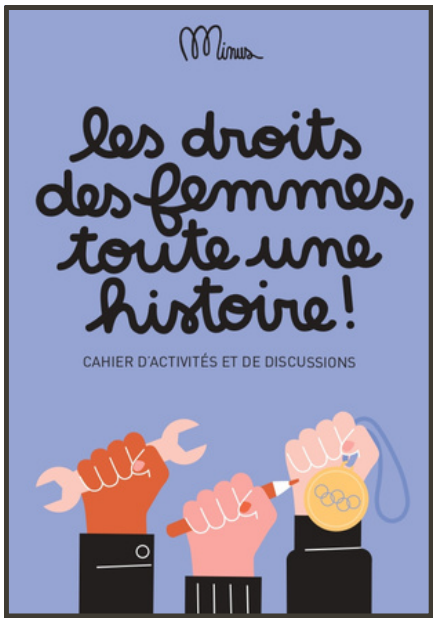

Le livret interactif pour le jeune public : « les droits des femmes, toute une histoire » avec Minus Editions.

« Si aujourd'hui les femmes ont strictement les mêmes droits que les hommes en France, cela n'a pas toujours été le cas. » Le nouveau cahier de discussions des petits Minus issu de la collaboration entre la Ville de Roubaix et Minus Editions invite les jeunes à partir de 12 ans à découvrir l'histoire de l'évolution des droits des femmes, à partager des activités et des débats pour échanger avec leur entourage.

DES TEMPS DE SENSIBILISATION à L'ANIMATION AUTONOME DE L'EXPOSITION :

à VOS AGENDAS !

Plusieurs sessions sont prévues pour vous présenter l'exposition et vous former aux outils d'animation : guide pédagogique et livret-activités « les droits des femmes toute une histoire » :

- VENDREDI 17 MARS à 14H
- VENDREDI 31 MARS à 10H

Inscriptions :
planlaicitecitoyennete@ville-roubaix.fr
Le lieu vous sera communiqué à votre inscription

RENSEIGNEMENTS PRATIQUES

L'exposition a été réalisée dans le cadre des priorités égalités femmes-hommes portées par la Ville de Roubaix et de son Plan laïcité et éducation à la citoyenneté, avec le soutien de la cité éducative de Roubaix pour les outils d'animation en direction du jeune public.

Exposition « Femmes dans la cité, femmes engagées »

Du 8 mars au 14 mars à l'Hôtel de Ville de Roubaix. 10h00-12h00 / 14h00-17h00
Puis du 16 mars au 30 juin dans les différents quartiers de la Ville de Roubaix.

ENTRÉE LIBRE

Réservation pour les groupes par mail :
planlaicitecitoyennete@ville-roubaix.fr

VERNISSAGE DE L'EXPOSITION

LE 8 MARS à 17H30, SALLE PIERRE DE ROUBAIX

AU PROGRAMME : ANIMATIONS, ÉCHANGES ET TÉMOIGNAGES !

En savoir plus sur les ressources citoyenneté, retrouvez la revue des propositions du plan laïcité et éducation à la citoyenneté :
https://www.citeseducatives.fr/cite/cite-educative-de-roubaix/la-boite-a-outils/ressources/la-revue-de-propositions-2022-2023-du-plan-laicite-et-education-la-citoyennete-est-disponible-0

Contact :

planlaicitecitoyennete@ville-roubaix.fr

MINISTÈRE DE LA JUSTICE Liberté Égalité Fraternité · point-justice informer, orienter, aide · ROUBAIX CCAS · FEMMES DE ROUBAIX · Cité éducative ROUBAIX · anct agence nationale de la cohésion des territoires · VILLE DE ROUBAIX